Ministerio de Finanzas del Ecuador

COMPROBANTE DE PAGO

Ejercicio: 2015 **Entidad:** 159-9999-0000 SECRETARIA NACIONAL DE EDUCACION SUPERIOR CIENCIA TECNOLOGIA E INNOVACION - PLANTA CENTRAL
No. CUR: 1907 **Tipo Registro:** DEV

Monto:	120,00
IVA:	0,00
Sub Total:	120,00
Retenciones IVA:	0,00
Deducción Presupuestaria:	0,00
Total Líquido Pagar:	120,00

Estado: APROBADO **Descripción:** SALAZAR BRITO CARLOS DAVID: pago de viaticos y subsistencias, por traslado de Ibarra a Carchi, los dias 09-01-2015 al 10-01-2015

Cuenta Monetaria No.: 10652650

Solicitud de Pago	Aprobado por Tesorería	Entregado al BCE
SI	SI	SI

Cta. Pagadora	Fuente	Descripción de la Fuente	F. Confirmado	Monto Confirmado	Monto Rechazado
1110006	1	RECURSOS FISCALES	06/03/2015	120,00	0,00
			Sub - Total	**120,00**	**0,00**

		Retenciones					
		NO PRESENTA RETENCIONES			0,00		
				Total Deducciones:	0,00		
					0,00		

Deducciones Sin Factura

Código	Nombre	Monto

Monto Líquido: **120,00**

Secretaría de Educación Superior, Ciencia, Tecnología e Innovación

CANCELADO

COMPROBANTE UNICO DE REGISTRO

Institucion:	159	SECRETARIA NACIONAL DE EDUCACION SUPERIOR CIENCIA TECNOLOGIA E INNOVACION	Reporte	rptComprobanteGastos.rdlc			
U. Ejecutora:	9999	SECRETARIA NACIONAL DE EDUCACION SUPERIOR CIENCIA TECNOLOGIA E INNOVACION - PLANTA CENTRAL	Fecha Elaboración			No. CUR	No. Original
Unid. Desc:	0000		04	03	2015	1907	1824

Tipo Documento Respaldo	Clase Documento	No.	No. Expediente
COMPROBANTES ADMINISTRATIVOS DE GASTOS	LIQUIDACION DE GASTOS	2015-172	1328

Clase de Registro:	DEVENGADO	Clase de Gasto:	OTROS GASTOS	RPA RTO DEV	
Banco:		Cuenta Monetaria:			
Comprobante	GASTOS	Numero Operación	0		
Beneficiario:	1003112859	SALAZAR BRITO CARLOS DAVID			

AFECTACION PRESUPUESTARIA

PG	SP	PY	ACT	ITEM	UBG	FTE	ORG	N. Prest	DESCRIPCION	MONTO
01	00	000	001	530303	1701	001	0000	0000	Viaticos y Subsistencias en el Interior	120.00
									TOTAL PRESUPUESTARIO	120.00
									IVA	0.00
									SUB - TOTAL	120.00
									RETENCIONES IVA	0.00
									TOTAL DEDUCCIONES PRESUPUESTARIO	0.00
									TOTAL A PAGAR	120.00

SON: CIENTO VEINTE DOLARES

DESCRIPCION: SALAZAR BRITO CARLOS DAVID: pago de viaticos y subsistencias, por traslado de Ibarra a Carchi, los dias 09-01-2015 al 10-01-2015

Secretaría de Educación Superior, Ciencia, Tecnología e Innovación
DIRECCIÓN FINANCIERA
TESORERÍA

04 MAR 2015

Recibido por: [signature]

Hora: 16:00

DATOS APROBACIÓN		
ESTADO	REGISTRADO:	APROBADO:
APROBADO FECHA: 04/03/2015	[signature] Funcionario Responsable	[signature] Director Financiero

Doy fe

COMPROBANTE UNICO DE REGISTRO

Institucion:	159	SECRETARIA NACIONAL DE EDUCACION SUPERIOR CIENCIA TECNOLOGIA E INNOVACION	Reporte	rptComprobanteGastos.rdlc			
U. Ejecutora:	9999	SECRETARIA NACIONAL DE EDUCACION SUPERIOR CIENCIA TECNOLOGIA E INNOVACION - PLANTA CENTRAL	Fecha Elaboración			No. CUR	No. Original
Unid. Desc:	0000		04	03	2015	1907	1824

Tipo Documento Respaldo	Clase Documento	No.	No. Expediente
COMPROBANTES ADMINISTRATIVOS DE GASTOS	LIQUIDACION DE GASTOS	2015-172	1328

Clase de Registro:	DEVENGADO	Clase de Gasto:	OTROS GASTOS	RPA RTO DEV	
Banco:		Cuenta Monetaria:			
Comprobante	GASTOS	Numero Operación	0		
Beneficiario:	1003112859	SALAZAR BRITO CARLOS DAVID			

DEDUCCIONES

DATOS APROBACION

ESTADO	REGISTRADO:	APROBADO:
APROBADO FECHA: 04/03/2015	Funcionario Responsable	Director Financiero

1907

COMPROBANTE UNICO DE REGISTRO

Institucion:	159	SECRETARIA NACIONAL DE EDUCACION SUPERIOR CIENCIA TECNOLOGIA E INNOVACION
U. Ejecutora:	9999	SECRETARIA NACIONAL DE EDUCACION SUPERIOR CIENCIA TECNOLOGIA E INNOVACION - PLANTA CENTRAL
Unid. Desc:	0000	

Reporte	rptComprobanteGastos.rdlc	
Fecha Elaboración	No. CUR	No. Original
03 03 2015	1824	1824

Tipo Documento Respaldo	Clase Documento	No.	No. Expediente
COMPROBANTES ADMINISTRATIVOS DE GASTOS	LIQUIDACION DE GASTOS	2015-172	1328

Clase de Registro:	COMPROMETIDO	Clase de Gasto:	OTROS GASTOS	RPA RTO DEV	
Banco:		Cuenta Monetaria:			
Comprobante	GASTOS	Numero Operación	0		
Beneficiario:	1003112859	SALAZAR BRITO CARLOS DAVID			

AFECTACION PRESUPUESTARIA

PG	SP	PY	ACT	ITEM	UBG	FTE	ORG	N. Prest	DESCRIPCION	MONTO
01	00	000	001	530303	1701	001	0000	0000	Viaticos y Subsistencias en el Interior	120.00

TOTAL PRESUPUESTARIO	120.00
IVA	0.00
SUB - TOTAL	120.00
RETENCIONES IVA	0.00
TOTAL DEDUCCIONES PRESUPUESTARIO	0.00
TOTAL A PAGAR	120.00

SON: CIENTO VEINTE DOLARES

DESCRIPCION: SALAZAR BRITO CARLOS DAVID: pago de viaticos y subsistencias, por traslado de Ibarra a Carchi, los dias 09-01-2015 al 10-01-2015

DATOS APROBACIÓN

ESTADO	REGISTRADO:	APROBADO:
APROBADO FECHA: 03/03/2015	Funcionario Responsable	Director Financiero

1824

Secretaría de Educación Superior, Ciencia, Tecnología e Innovación

Ministerio de Relaciones Laborales

INFORME DE SERVICIOS INSTITUCIONALES

Nro. SOLICITUD DE AUTORIZACIÓN PARA CUMPLIMIENTO DE SERVICIOS INSTITUCIONALES	FECHA DE INFORME (dd-mmm-aaaa)
2015-172	12-01-2015

DATOS GENERALES

APELLIDOS - NOMBRES DE LA O EL SERVIDOR	PUESTO QUE OCUPA:
SALAZAR BRITO CARLOS DAVID	ASISTENTE DE CIENCIA Y TECNOLOGÍA
CIUDAD – PROVINCIA DEL SERVICIO INSTITUCIONAL	**NOMBRE DE LA UNIDAD A LA QUE PERTENECE LA O EL SERVIDOR**
TULCÁN - CARCHI	DIRECCION DE CIENCIA Y TECNOLOGÍA

SERVIDORES QUE INTEGRAN EL SERVICIO INSTITUCIONAL: Cristian Montalvo, y Patricia Gordillo

INFORME DE ACTIVIDADES Y PRODUCTOS ALCANZADOS

*Organización de logística para evento de reconocimiento al mérito académico de los chicos del Grupo de Alto Rendimiento GAR del Carchi
*Realización de conversatorio de medios de comunicación sobre evento GAR
*Realización de guión del evento y actualización de directorio de medios de comunicación
*Participación en el evento de reconocimiento al mérito académico de los chicos del GAR del Carchi

ITINERARIO	SALIDA	LLEGADA
FECHA dd-mmm-aaa	09/01/2015	10/01/2015
HORA hh:mm	10:00	17:00

NOTA
Estos datos se refieren al tiempo efectivamente utilizado en el cumplimiento del servicio institucional, desde la salida del lugar de residencia o trabajo habituales o del cumplimiento del servicio institucional según sea el caso, hasta su llegada de estos sitios.

TRANSPORTE

TIPO DE TRANSPORTE (Aéreo, terrestre, marítimo, otros)	NOMBRE DE TRANSPORTE	RUTA	SALIDA		LLEGADA	
			FECHA dd-mmm-aaaa	HORA hh:mm	FECHA dd-mmm-aaaa	HORA hh:mm
Terrestre	Particular	Ibarra - Carchi	09/01/2015	10:00	09/01/2015	13:00
Terrestre	Particular	Carchi - Ibarra	10/01/2015	14:00	10/01/2015	17:00

NOTA: En caso de haber utilizado transporte público, se deberá adjuntar obligatoriamente los pases a bordo o boletos

OBSERVACIONES

FIRMA DE LA O EL SERVIDOR COMISIONADO	NOTA

3/3

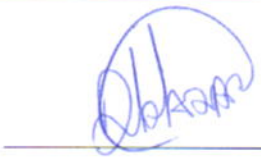 NOMBRE: SALAZAR BRITO CARLOS DAVID **ASISTENTE DE CIENCIA Y TECNOLOGÍA**	El presente informe deberá presentarse dentro del término de 4 días del cumplimiento de servicios institucionales, caso contrario la liquidación se demorará e incluso de no presentarlo tendría que restituir los valores percibidos. Cuando el cumplimiento de servicios institucionales sea superior al número de días autorizados, se deberá adjuntar la autorización por escrito de la Máxima Autoridad o su Delegado
FIRMAS DE APROBACIÓN	
FIRMA DE LA O EL RESPONSABLE DE LA UNIDAD DEL SERVIDOR COMISIONADO 	FIRMA DE LA O EL JEFE INMEDIATO DE LA O EL RESPONSABLE DE LA UNIDAD 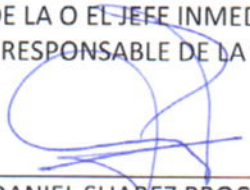
NOMBRE: MIGUEL POSSO **CARGO: DIRECTOR DE CIENCIA Y TECNOLOGÍA**	NOMBRE: DANIEL SUAREZ PROCEL **CARGO: COORDINADOR ZONAL 1-2**

ANTICIPOS O LIQUIDACIÓN DE VIATICOS (Dirección Financiera)		
		100%
MIEMBROS DEL GABINETE		
REEMBOLSO		
VIÁTICOS	$	80,00
SUBSISTENCIAS	$	40,00
ALIMENTACIÓN		
PEAJES		
TRANSPORTE		
COMBUSTIBLES		
VALOR A RECIBIR	**$**	**120,00**
ANTICIPO		
CUENTA POR PAGAR		

ESTRUCTURA PRESUPUESTARIA:

Elaboración **Revisión**

ANEXO FOTOGRÁFICO

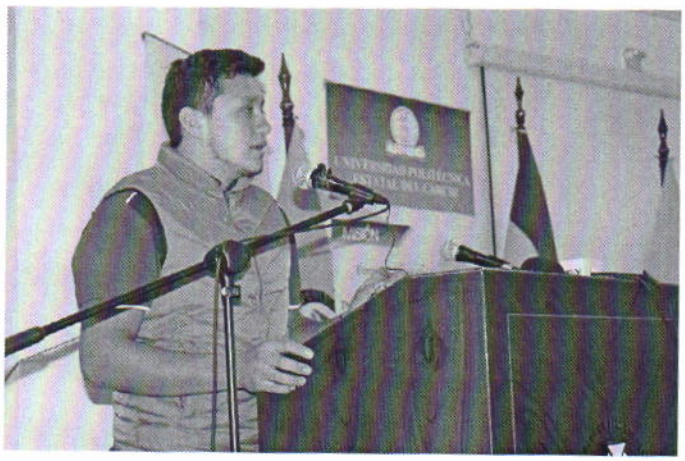

INFORME TÉCNICO

EVENTO DE RECONOCIMIENTO AL MÉRITO ACADÉMICO A LOS JÓVENES DEL GRUPO DE ALTO RENDIMIENTO DE LA PROVINCIA DEL CARCHI

09/01/2015

El día 09 de enero del presente una comisión de la Dirección Administrativa Financiera de la Coordinación Zonal 1 y 2 de la SENESCYT acudimos a la Universidad Politécnica Estatal del Carchi UPEC para organizar los espacios físicos y diferentes ambientes y toda la logística en general para llevar acabo el evento de reconocimiento al mérito académico de los jóvenes Gar de la provincia del Carchi. Dicho evento se realizó en el Auditorio de la Biblioteca y la rueda de prensa en el Rectorado en las Aulas del Consejo Académico como se muestra a continuación:

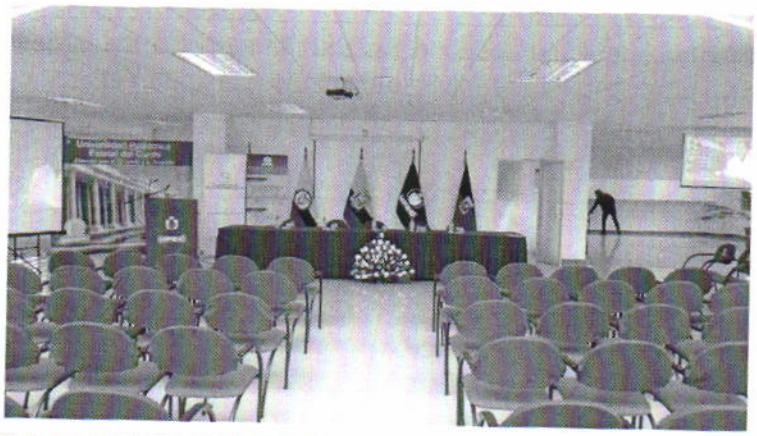

También se visitó a los Institutos Tecnológicos Vicente Fierro y Tulcán para verificar los siguientes puntos:

- Asistencia de personal administrativo y docentes
- Revisión de cronograma académico y carga horaria de docentes
- Reunión con la Tesorera del Distrito y de la Unidad Educativa para solicitar la colaboración con los pagos con factura de los docentes que no fueron contratados por la Senescyt en el año 2014.

10/01/2014

978 /1000 fue el puntaje en el que tres estudiantes carchenses coincidieron como resultado de las pasadas pruebas del Examen Nacional para la Educación Superior, ENES, aplicado en marzo del año anterior. Dos hombres y una mujer sobresalieron en las mencionadas pruebas, haciendo parte del Grupo de Alto Rendimiento, GAR.

"Ellos serán parte de la generación del conocimiento, la tecnología y la innovación en el proceso de cambio de matriz productiva en el país", dijo el Coordinador Zonal 1 y 2 de la SENESCYT. En un evento organizado por autoridades locales, padres de familia y compañeros, los jóvenes recibieron la felicitación por su esfuerzo a la vez que se comprometieron a estudiar de manera responsable para poder acceder a los centros de estudios extranjeros.

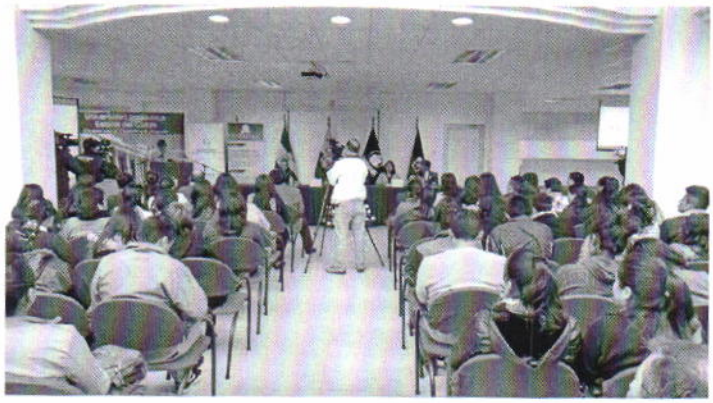

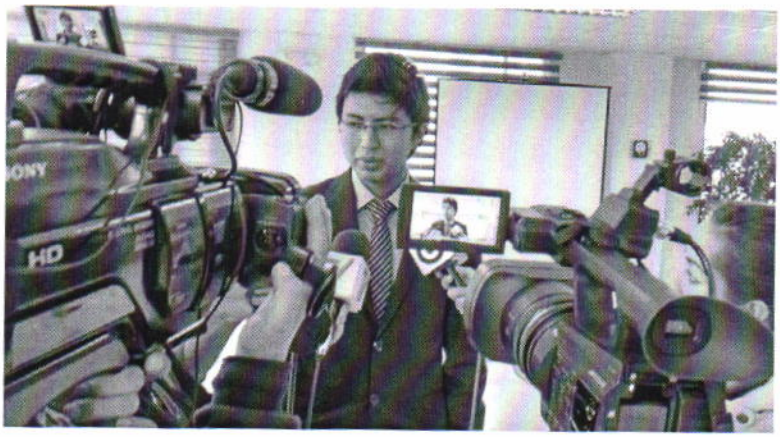

Dirección: Calle Sánchez y Cifuentes y Juan de Velasco
Teléfonos: 062606060/ 062600299
Edificio La Previsora, 6to piso, oficina 605
IBARRA- ECUADOR

Secretaría de Educación Superior, Ciencia, Tecnología e Innovación

SOLICITUD DE AUTORIZACIÓN PARA CUMPLIMIENTO DE SERVICIOS INSTITUCIONALES

Nro. SOLICITUD DE AUTORIZACIÓN PARA CUMPLIMIENTO DE SERVICIOS INSTITUCIONALES	FECHA DE SOLICITUD (dd-mmm-aaaa)
	08/01/2015

VIÁTICOS	X	MOVILIZACIONES		SUBSISTENCIAS		ALIMENTACIÓN	

Secretaría de Educación Superior, Ciencia, Tecnología e Innovación
DIRECCIÓN FINANCIERA
21 ENE 2015
Recibido por:
Hora: 16:15

DATOS GENERALES

APELLIDOS - NOMBRES DE LA O EL SERVIDOR	PUESTO QUE OCUPA-DENOMINACIÓN:
SALAZAR BRITO CARLOS DAVID	ASISTENTE DE CIENCIA Y TECNOLOGÍA
CIUDAD - PROVINCIA DEL SERVICIO INSTITUCIONAL	**NOMBRE DE LA UNIDAD A LA QUE PERTENECE LA O EL SERVIDOR**
TULCÁN - CARCHI	DIRECCION CIENCIA Y TECNOLOGÍA

FECHA SALIDA (dd-mmm-aaaa)	HORA SALIDA (hh:mm)	FECHA LLEGADA (dd-mmm-aaaa)	HORA LLEGADA (hh:mm)
09/01/2015	10:00	10/01/2015	17:00

SERVIDORES QUE INTEGRAN LOS SERVICIOS INSTITUCIONALES:
Gabriela Vallejo, Cristian Montalvo, y Patricia Gordillo

DESCRIPCIÓN DE LAS ACTIVIDADES A EJECUTARSE

*Organización de logística para evento de reconocimiento al mérito académico de los chicos del Grupo de Alto Rendimiento GAR del Carchi
Realización de Conversatorio de Medios de Comunicación de la provincia del Carchi
*Participación en el evento de reconocimiento al mérito académico de los chicos del GAR del Carchi
*Visita técnica al Instituto Tecnológico Vicente Fierro y Tulcán
ADJUNTO INFORME

TRANSPORTE

TIPO DE TRANSPORTE (Aéreo, terrestre, marítimo, otros)	NOMBRE DE TRANSPORTE	RUTA	SALIDA		LLEGADA	
			FECHA dd-mmm-aaaa	HORA hh:mm	FECHA dd-mmm-aaaa	HORA hh:mm
Terrestre	Particular	Ibarra - Carchi	09/01/2015	10:00	09/01/2015	13:00
Terrestre	Particular	Carchi - Ibarra	10/01/2015	14:00	10/01/2015	17:00

DATOS PARA TRANSFERENCIA

NOMBRE DEL BANCO:	TIPO DE CUENTA:	No. DE CUENTA:
BANCO AUSTRO	Ahorro	10652650

FIRMA DE LA O EL SERVIDOR SOLICITANTE	FIRMA DE LA O EL RESPONSABLE DE LA UNIDAD SOLICITANTE
NOMBRE DE LA O EL SERVIDOR **SALAZAR BRITO CARLOS DAVID**	NOMBRE DE LA O EL RESPONSABLE DE LA UNIDAD SOLICITANTE **CARLOS DANIEL SUAREZ PROCEL** **COORDINADOR ZONAL 1**
FIRMA DE LA AUTORIDAD NOMINADORA O SU DELEGADO	**NOTA: Esta solicitud deberá ser presentada para su Autorización, con por lo menos 72 horas de anticipación al cumplimiento de los servicios institucionales; salvo el caso de que por necesidades institucionales la Autoridad Nominadora autorice.** • De no existir disponibilidad presupuestaria, tanto la solicitud como la autorización quedarán inválidas. • El informe de Servicios Institucionales deberá presentarse dentro del término de 4 días de cumplido el servicio institucional. Está prohibido conceder servicios institucionales durante los días de descanso obligatorio, con excepción de las Máximas Autoridades o de casos excepcionales debidamente justificados por la Máxima Autoridad o su Delegado.
CHRISTIAN CORONEL **Coordinador Administrativo Financiero**	

Secretaría de Educación Superior, Ciencia, Tecnología e Innovación
COORDINACIÓN ADMINISTRATIVA FINANCIERA
19 ENE 2015
Recibido por:
Hora:

VERSIÓN FORMULARIO MRL ACTUALIZADA 12/06/2013

20 ENE 2015