

COMPROBANTE UNICO DE REGISTRO

Institucion:	159 SECRETARIA DE EDUCACION SUPERIOR CIENCIA TECNOLOGIA E INNOVACION	Reporte	rptComprobanteGastos.rdic			
U. Ejecutora:	9999 SECRETARIA DE EDUCACION SUPERIOR CIENCIA TECNOLOGIA E INNOVACION - PLANTA CENTRAL	Fecha Elaboración	023 06 2015		No. CUR	No. Original
Unid. Desc:	0000				9998	9895
Tipo Documento Respaldo		Clase Documento		No.	No. Expediente	
COMPROBANTES ADMINISTRATIVOS DE GASTOS		LIQUIDACION DE GASTOS		2015-2205	6199	
Clase de Registro:	DEVENGADO	Clase de Gasto:	OTROS GASTOS	RPA	RTO	DEV
Banco:		Cuenta Monetaria:				
Comprobante	GASTOS	Numero Operación	0			
Beneficiario:	1001464229 ORTIZ SANCHEZ EDGAR MAURICIO					

AFECCION PRESUPUESTARIA

PG	SP	PY	ACT	ITEM	UBO	FTE	ORG	N. Prest	DESCRIPCION	MONTO
86	00	002	003	730303	1701	001	0000	0000	Viaticos y Subsistencias en el Interior	40.00
TOTAL PRESUPUESTARIO										40.00
IVA										0.00
SUB - TOTAL										40.00
RETENCIONES IVA										0.00
TOTAL DEDUCCIONES PRESUPUESTARIO										0.00
TOTAL A PAGAR										40.00

SON: CUARENTA DOLARES

DESCRIPCION: ORTIZ SANCHEZ EDGAR MAURICIO.- Pago subsistencia Cayambe-Cangahua/Pichincha, encuestas georeferenciadas de la Junta de Páramo de Nukanchik Urku; el 28/05/2015

24 JUN 2015

RECIBIDO
RECIBO

DATOS APROBACIÓN		
ESTADO	REGISTRADO:	APROBADO:
APROBADO FECHA: 23/06/2015	 Funcionario Responsable	 Director Financiero

COMPROBANTE UNICO DE REGISTRO

Institucion:	159	SECRETARIA DE EDUCACION SUPERIOR CIENCIA TECNOLOGIA E INNOVACION	Reporte	rptComprobanteGastos.rdlc	
U. Ejecutora:	9999	SECRETARIA DE EDUCACION SUPERIOR CIENCIA TECNOLOGIA E INNOVACION - PLANTA CENTRAL	Fecha Elaboración	No. CUR	No. Original
Unid. Desc:	0000		023 06 2015	9895	9895
Tipo Documento Respaldo		Clase Documento	No.	No. Expediente	
COMPROBANTES ADMINISTRATIVOS DE GASTOS		LIQUIDACION DE GASTOS	2015-2205	6199	

Clase de Registro:	COMPROMETIDO	Clase de Gasto:	OTROS GASTOS	RPA	RTO	DEV
Banco:		Cuenta Monetaria:				
Comprobante	GASTOS	Numero Operación	0			
Beneficiario:	1001464229	ORTIZ SANCHEZ EDGAR MAURICIO				

AFECTACION PRESUPUESTARIA

PG	SP	PY	ACT	ITEM	UBG	FTE	ORG	N. Prest	DESCRIPCION	MONTO
86	00	002	003	730303	1701	001	0000	0000	Viaticos y Subsistencias en el Interior	40.00
TOTAL PRESUPUESTARIO										40.00
IVA										0.00
SUB - TOTAL										40.00
RETENCIONES IVA										0.00
TOTAL DEDUCCIONES PRESUPUESTARIO										0.00
TOTAL A PAGAR										40.00

SON: CUARENTA DOLARES

DESCRIPCION: ORTIZ SANCHEZ EDGAR MAURICIO.- Pago subsistencia Cayambe-Cangahua/Pichincha, encuestas georeferenciadas de la Junta de Páramo de Nukanchik Urku; el 28/05/2015

DATOS APROBACION		
ESTADO	REGISTRADO:	APROBADO:
APROBADO FECHA: 23/06/2015	 _____ Functionario Responsable	 _____ Director Financiero

FECHA: 19/06/2015		Funcionario Responsable		Director Financiero	
APROBADO					
ESTADO		REGISTRADO:		APROBADO:	
DATOS APROBACIÓN					

En atención a memorando No. SENESECYT-SGES-2015-0512/MI para pago y registro de bienes adquiridos dentro del proceso de contratación de adquisición de equipamiento informático para el personal del SNNA. Proyectores y Cámara. Solicitado por: Subsecretaría General de Educación Superior

SON: OCHO MIL CUATROCIENTOS CINCO DOLARES CON 10/100 CENTAVOS

PG	SP	PY	ACT	ITEM	UBG	PTE	ORG	N. Prest	DESCRIPCION	MONT O
55	00	001	004	840104	1701	001	0000	0000	Maquinarias y Equipos (Bienes de Larga Duración)	\$8,405.10
TOTAL PRESUPUESTARIO										\$8,405.10
TOTAL										\$8,405.10

CERTIFICACION PRESUPUESTARIA

CLASE DE REGISTRO		COM		CLASE DE GASTO		BYE	
-------------------	--	-----	--	----------------	--	-----	--

COMPROBANTES ADMINISTRATIVOS		COMPROMISO NORMAL BIENES Y EXISTENCIAS	
TIPO DE DOCUMENTO RESPALDO		CLASE DE DOCUMENTO RESPALDO	
Institución:		SECRETARIA DE EDUCACION SUPERIOR CIENCIA TECNOLOGIA E INNOVACION	
Unid. Ejecutora:		SECRETARIA DE EDUCACION SUPERIOR CIENCIA TECNOLOGIA E INNOVACION - PLANTA CENTRAL	
Unid. Desc:		SECRETARIA DE EDUCACION SUPERIOR CIENCIA TECNOLOGIA E INNOVACION - PLANTA CENTRAL	
NO. CERTIFICACION		640	
FECHA DE ELABORACION		15 06 15	

CERTIFICACION PRESUPUESTARIA



Secretaría de
Educación Superior,
Ciencia, Tecnología e Innovación



Ministerio
de Relaciones
Laborales

INFORME DE SERVICIOS INSTITUCIONALES O TAREAS OFICIALES (INTERIOR-EXTERIOR)

Nro. SOLICITUD DE AUTORIZACIÓN PARA CUMPLIMIENTO DE SERVICIOS INSTITUCIONALES

FECHA DE INFORME (dd-mm-aaaa)

1 - 06 - 2015

DATOS GENERALES

APELLIDOS - NOMBRES DE LA O EL SERVIDOR

Ortiz Sánchez Edgar Mauricio

PUESTO QUE OCUPA:

Asistente

CIUDAD - PROVINCIA - PAÍS DEL SERVICIO INSTITUCIONAL

Cayambe-Cangahua-Pichincha-Ecuador

NOMBRE DE LA UNIDAD A LA QUE PERTENECE LA O EL SERVIDOR

Coordinación de Saberes Ancestrales

SERVIDORES QUE INTEGRAN EL SERVICIO INSTITUCIONAL:

Edgar Mauricio Ortiz Sánchez y Jéssika Paola Aldás Portilla

Nombre del señor Conductor:

Jorge Falcones

INFORME DE ACTIVIDADES Y PRODUCTOS ALCANZADOS

Actividades Realizadas:

El equipo de la Coordinación de Saberes Ancestrales de la Secretaría de Educación Superior, Ciencia, Tecnología e Innovación, realiza la toma y llenado de encuestas georeferenciadas en diferentes hogares en la comunidad Quinchuajas, perteneciente a la Junta de Páramo de Ñukanchik Urku, Parroquia de Cangahua, Cantón Cayambe, Provincia de Pichincha, en torno al componente Conocimientos Tradicionales y Cambio Climático.

Cabe aclarar a los comuneros encuestados que, este proyecto se realizará a través de un estudio de investigación en varias comunidades de la Junta de Páramo de Ñukanchik Urku de Cangahua, respetando las dinámicas campesinas y agrícolas mediante el manejo de suelos, con procesos que ayuden a mitigar el cambio climático; también se recalca que dicha investigación seguirá realizándose con la participación directa de los comuneros de la zona.

Productos Alcanzados:

- Se realizan las encuestas georeferenciadas planificadas para ese día.
- Manejo de GPS para referenciar los lugares exactos de donde se están haciendo las encuestas.
- Toma de conciencia de la gente de las comunidades sobre el uso del suelo y del agua en las comunidades pertenecientes a la Junta de Páramo Ñukanchik Urku, Cangahua.

Nota: Se adjunta informe técnico

ITINERARIO		SALIDA	LLEGADA	NOTA Estos datos se refieren al tiempo efectivamente utilizado en el cumplimiento del servicio institucional, desde la salida del lugar de residencia o trabajo habituales o del cumplimiento del servicio institucional según sea el caso, hasta su llegada de estos sitios.		
FECHA dd-mm-aaaa		28/05/2015	28/05/2015			
HORA hh:mm		07:00	18:00			
TRANSPORTE						
TIPO DE TRANSPORTE (Aéreo, terrestre, marítimo, otros)	NOMBRE DE TRANSPORTE	RUTA	SALIDA		LLEGADA	
			FECHA dd-mm-aaaa	HORA hh:mm	FECHA dd-mm-aaaa	HORA hh:mm
Terrestre	Institucional	Quito-Quinche	28/05/2015	07:00	28/05/2015	08:30
Terrestre	Institucional	Quinche-Quinchuajas	28/05/2015	09:00	28/05/2015	10:00

Terrestre	Institucional	Quinchuajas- Guallabamba	28/05/2015	15:30	28/05/2015	16:15
Terrestre	Institucional	Guallabamba-Quito	28/05/2015	16:45	28/05/2015	18:00

NOTA: En caso de haber utilizado transporte público, se deberá adjuntar obligatoriamente los pases a bordo o boletos.

OBSERVACIONES

FIRMA DE LA O EL SERVIDOR COMISIONADO

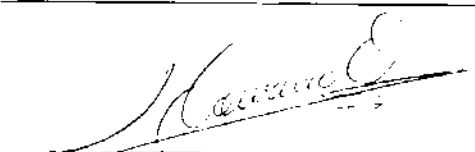

NOMBRE:
EDGAR MAURICIO ORTIZ SANCHEZ

CARGO:
ASISTENTE

NOTA

El presente informe deberá presentarse dentro del término de 4 días del cumplimiento de servicios institucionales, caso contrario la liquidación se demorará e incluso de no presentarlo tendría que restituir los valores percibidos. Cuando el cumplimiento de servicios institucionales sea superior al número de días autorizados, se deberá adjuntar la autorización por escrito de la Máxima Autoridad o su Delegado.

FIRMAS DE APROBACIÓN

FIRMA DE LA O EL RESPONSABLE DE LA UNIDAD DEL SERVIDOR COMISIONADO

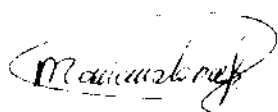

NOMBRE:
MARICRUZ PONCE ORTIZ

CARGO:
COORDINADORA DE SABERES ANCESTRALES (ENCARGADA)

FIRMA DE LA O EL JEFE INMEDIATO DE LA O EL RESPONSABLE DE LA UNIDAD

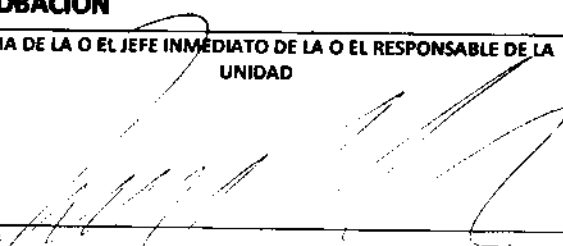

NOMBRE:
RINA CATALINA PAZOS PADILLA

CARGO:
SUBSECRETARIA GENERAL DE CIENCIA TECNOLOGÍA E INNOVACIÓN

	100%
MIEMBROS DEL GABINETE	
REEMBOLSO	
VIÁTICOS	
SUBSISTENCIAS	\$ 10
ALIMENTACIÓN	
PEAJES	
TRANSPORTE	
COMBUSTIBLE	
VALOR A RECIBIR	
ANTICIPO	
CUENTA POR PAGAR	\$ 40
Observaciones:	
ESTRUCTURA PRESUPUESTARIA:	
Elaboración	Revisión

INFORME TÉCNICO

PARA: MARICRUZ PONCE ORTIZ
DE: EDGAR MAURICIO ORTIZ SANCHEZ

TEMA: Realización de Encuestas georeferenciadas de Conocimientos Tradicionales y Cambio Climático 2015 en los hogares de la Comunidad Quinchuajas, Parroquia de Cangahua, Cantón Cayambe, Provincia de Pichincha.

OBJETIVOS:

Avanzar con la investigación del Proyecto CT y CC que la Coordinación de Saberes Ancestrales (CDSA) de la Secretaría de Educación Superior, Ciencia, Tecnología e Innovación (SENESCYT) realiza en la Parroquia de Cangahua.

Continuar la toma de datos a través de encuestas georeferenciadas en los hogares de la Comunidad Quinchuajas, que hace parte de la Junta de Páramo ÑuKanchik Urku.

ANTECEDENTES:

la Secretaría de Educación Superior, Ciencia, Tecnología e Innovación (SENESCYT), a través de la Coordinación de Saberes Ancestrales, CDSA, viene impulsando el Proyecto de Conocimientos Tradicionales y Cambio Climático en la Parroquia de Cangahua, ubicada en el Cantón Cayambe, Provincia de Pichincha. Se han realizado varios acercamientos institucionales con autoridades del GAD parroquial de Cangahua y diversos actores sociales de las comunidades seleccionadas para la investigación, pertenecientes a la Junta de Páramo Ñukanchik Urku.

Los avances positivos alcanzados por la comunidad en relación a la investigación son alentadores, para ello se socializó los avances del Proyecto y la intención de realizar las encuestas en una reunión comunitaria de la semana pasada. La dinámica organizativa en más de 25 años les ha permitido tener una Junta de Páramo y otros procesos comunitarios que históricamente funcionan. Estos procesos organizativos en el territorio, representan una fortaleza local en las salidas a las problemáticas y mitigación que el Cambio Climático ha traído a la zona, al país y al planeta.

Se mantiene un espacio de articulación con el Gad Parroquial de Cangahua, con la directiva de la Junta de Páramo Ñukanchik Urku y las dirigencias comunitarias asignadas

INFORME Día JUEVES 28 de Mayo del 2015:

El Equipo de la CDSA, conformado por 2 compañeros, salió desde la Institución, el Jueves 28 de Mayo rumbo a la Parroquia de Cangahua a las 07:00hs. El recorrido se lo realiza por la vía Guallabamaba, para salir directamente a la Parroquia de El Quinche. Y llegar a la Comunidad Quinchuajas, tal como se había realizado en anteriores ocasiones.

Este día acompañó a las encuestas el Vicepresidente de la Comunidad el Sr. Pedro Pinango, su presencia distensionó cualquier inquietud y la gente participa de manera más motivada por parte del dirigente.

El Equipo dejó en claro los avances de la investigación sobre Cambio Climático, también de los consentimientos firmados por las autoridades de la Junta Parroquial y de la Junta de Páramo ÑuKachik Urku, en cada una de las casas que se realizó la encuesta, el Vicepresidente realizaba la invitación a que digan lo que piensan en relación a lo que se les pregunta.

En ésta ocasión se realizó las encuestas en el sector medio de la Comunidad de Quinchuajas.

CONCLUSIONES:

- La presencia del Vicepresidente de la Comunidad motivó a la gente para la realización de las encuestas y sus respuestas.
- El Equipo de la CDSA aprovechó la presencia del dirigente para motivar a acompañar y fortalecer la organización comunitaria y mantener la dinámica de mitigación frente al Cambio Climático, uso de suelo y agua.

OBSERVACIONES:

- Las dificultades del terreno se afectan con la leve llovizna que cae.

ANEXOS:

1. FOTOGRAFÍAS DE LA REALIZACIÓN DE ENCUESTAS

REALIZADO POR:

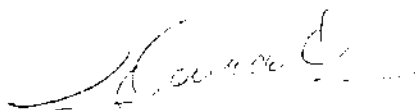

Edgar Mauricio Ortiz Sánchez
ASISTENTE C.D.S.A.

FOTOS ENTREVISTAS JUEVES 28 DE MAYO 2015

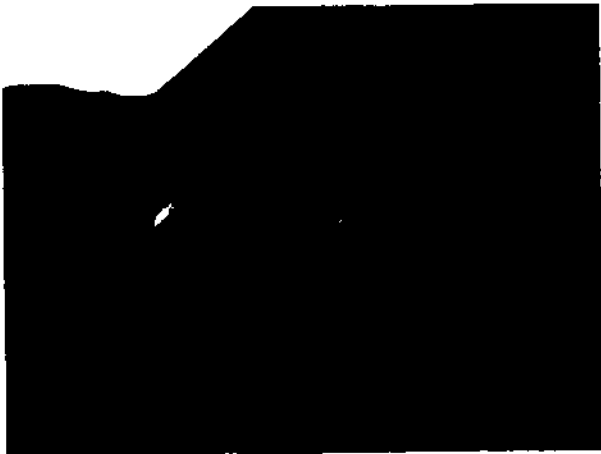
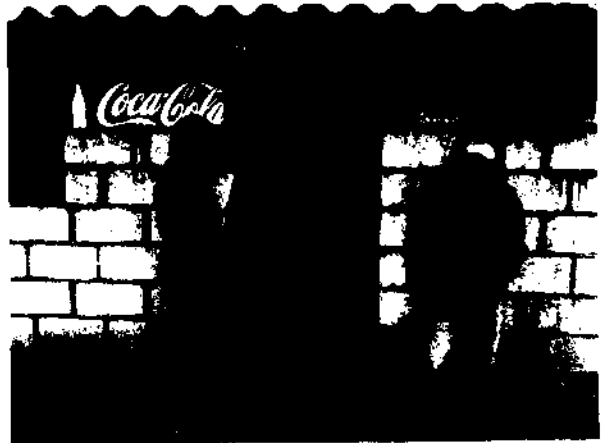

100



Secretaría de
Educación Superior,
Ciencia, Tecnología e Innovación

SOLICITUD DE AUTORIZACIÓN PARA CUMPLIMIENTO DE SERVICIOS INSTITUCIONALES

Nro. SOLICITUD DE AUTORIZACIÓN PARA CUMPLIMIENTO DE SERVICIOS INSTITUCIONALES

FECHA DE SOLICITUD (dd-mm-aaaa)
25-05-2015

VIÁTICOS		MOVILIZACIONES		SUBSISTENCIAS	X	ALIMENTACIÓN	
----------	--	----------------	--	---------------	---	--------------	--

DATOS GENERALES

APELLIDOS - NOMBRES DE LA O EL SERVIDOR		PUESTO QUE OCUPA-DENOMINACIÓN	
Ortiz Sánchez Edgar Mauricio		Asistente	
CIUDAD - PROVINCIA - PAÍS DEL SERVICIO INSTITUCIONAL		NOMBRE DE LA UNIDAD A LA QUE PERTENECE LA O EL SERVIDOR	
Cayambe-Cangahua-Pichincha-Ecuador		Coordinación de Saberes Ancestrales	
FECHA SALIDA (dd-mm-aaa)	HORA SALIDA (hh:mm)	FECHA LLEGADA (dd-mm-aaa)	HORA LLEGADA (hh:mm)
28-05-2015	08:00	28-05-2015	18:00

SERVIDORES QUE INTEGRAN LOS SERVICIOS INSTITUCIONALES:

Ortiz Sánchez Edgar Mauricio y Jessika Paola Aldás Portilla.

DESCRIPCIÓN DE LAS ACTIVIDADES A EJECUTARSE:

El equipo técnico de la Coordinación de Saberes Ancestrales está realizando encuestas georeferenciadas en los hogares de la Comunidad Quinchucajas, perteneciente a la Junta de Páramo de Ñukanchik Urku, en la Parroquia de Cangahua del Cantón Cayambe Provincia de Pichincha, en torno al Proyecto Conocimientos Tradicionales y Cambio Climático, propuesto desde la CDSA de la Secretaría de Educación Superior, Ciencia, Tecnología e Innovación.

TRANSPORTE

TIPO DE TRANSPORTE (Aéreo, terrestre, marítimo, otros)	NOMBRE DE TRANSPORTE	RUTA	SALIDA		LLEGADA	
			FECHA dd-mm-aaaa	HORA hh:mm	FECHA dd-mm-aaaa	HORA hh:mm
Terrestre	Institucional	Quito-Cangahua	28-05-2015	08:00	28-05-2015	10:30
Terrestre	Institucional	Cangahua-Quito	28-05-2015	15:30	28-05-2015	18:00

DATOS PARA TRANSFERENCIA

NOMBRE DEL BANCO:
PICHINCHA

TIPO DE CUENTA:
AHORROS

No. DE CUENTA:
5439635400

FIRMA DE LA O EL SERVIDOR SOLICITANTE

FIRMA DE LA O EL RESPONSABLE DE LA UNIDAD
SOLICITANTE

NOMBRE:
EDGAR MAURICIO ORTIZ SANCHEZ
CARGO:
Asistente

NOMBRE:
MARICRUZ PONCE
CARGO:
Coordinadora de Saberes Ancestrales (Encargada)

FIRMA DE LA AUTORIDAD NOMINADORA O SU DELEGADO

NOTA: Esta solicitud deberá ser presentada para su Autorización, con por lo menos 72 horas de anticipación al cumplimiento de los servicios institucionales; salvo el caso de que por necesidades institucionales la Autoridad Nominadora autorice.

- De no existir disponibilidad presupuestaria, tanto la solicitud como la autorización quedarán insubsistentes
- El informe de Servicios Institucionales deberá presentarse dentro del término de 4 días de cumplido el servicio institucional

Está prohibido conceder servicios institucionales durante los días de descanso obligatorio, con excepción de las Máximas Autoridades o de casos excepcionales debidamente justificados por la Máxima Autoridad o su Delegado

MIGUEL PARREÑO
Coordinador General Administrativo Financiero

